

# Dags för en ljus bild av framtiden - hur våra framtidsbilder förändrar normer

RUS och Normskifte  
Tankesmedja



# Aktuellt inom hållbar konsumtion och cirkulär ekonomi

Datum och tid (alla är mellan 9-10)	Tema
25 september	<del>Vad händer inom nationell platsamordning?</del> Naturvårdsverket
30 september	<del>Miljöspendanalys och cirkulär ekonomi</del> - Upphandlingsmyndigheten
1 oktober	Dags för en ljus bild av framtiden - hur våra framtidsbilder förändrar normer - Normskifte Tankesmedja
3 oktober	Nya regler för batterier och fordon – påverkan på kommunala och regionala aktörer - Naturvårdsverket
4 oktober	Ett resurseffektivt och cirkulärt Dalarna - Länsstyrelsen Dalarna
7 oktober	Tips för minskat matsvinn - Livsmedelsverket



Datum och tid (alla är mellan 9-10)	Tema
8 oktober	Cirkulär försörjningsberedskap - en del av hållbar beredskap och ett starkare totalförsvaret - MSB, Avfall Sverige
9 oktober	Ny nationell avfallsplan Avfall i ett cirkulärt samhälle och nytt avfallsförebyggande program – Sverige tänker efter – före! – Naturvårdsverket
10 oktober	Delegationen för cirkulär ekonomi och omställning i näringslivet- Delegationen för cirkulär ekonomi
14 oktober	Att konsumera det byggda – cirkularitet i byggande och förvaltning - Boverket, Riksantikvarieämbetet
13 november	Save the date - Informationsevent om Ekodesignförordningen 13 november , Tillväxtverket: Caroline Dahlbom <a href="mailto:Caroline.dahlbom@tillvaxtverket.se">Caroline.dahlbom@tillvaxtverket.se</a> Energimyndigheten: Selma Elmgren <a href="mailto:Ekodesign@energimyndigheten.se">Ekodesign@energimyndigheten.se</a> Naturvårdsverket: Christina Jonsson <a href="mailto:Christina.jonsson@naturvardsverket.se">Christina.jonsson@naturvardsverket.se</a>



# Dags för en ljus bild av framtiden – hur våra framtidsbilder förändrar normer

- Fredrik Björk, Tankesmedjan Normskifte, Malmö Universitet

- Anna Velandér Gisslén, Tankesmedjan Normskifte, Stiftelsen Svensk Industridesign (SVID).

- Ställ frågor i chatten
- Presentationerna läggs på RUS hemsida [Regional Utveckling och Samverkan i miljömålssystemet](#)
- Stäng av ljud och video under presentationen.



# DAGS FÖR EN LJUS BILD AV FRAMTIDEN

- Våra framtidsbilder förändrar normer.



# TANKESMEDJAN

**Fredrik Björk,**

Tankesmedjan Normskifte,  
Malmö Universitet

Epost: [fredrik.bjork@mau.se](mailto:fredrik.bjork@mau.se)

**Anna Velander Gisslén,**

Tankesmedjan Normskifte,  
SVID, Stiftelsen Svensk Industriedesign

Epost: [anna.velander-gisslen@svid.se](mailto:anna.velander-gisslen@svid.se)

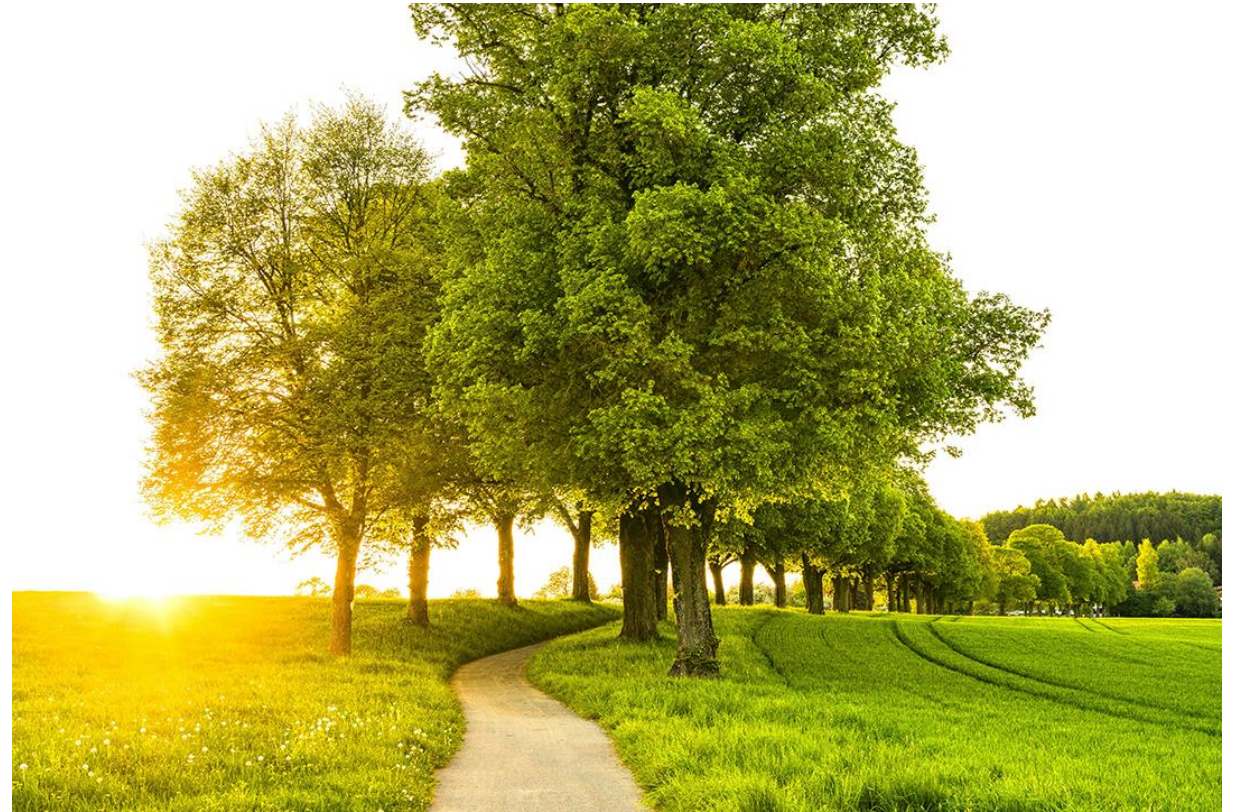

# TANKESMEDJAN

Vi står för **tankeledarskap** och arbetar för att **öka kunskap och medvetenhet** om vad som kan leda till normskifte och underlätta övergången från linjära till cirkulära samhällen.



## Tro, hopp och visioner

- hur vi uppnår ett cirkulärt samhälle genom normskifte för alla

*Normskiftesrapporten från Expertgruppen Normskifte till Delegationen för Cirkulär Ekonomi*

# GENOMGRIPANDE FÖRÄNDRING

Ett **normskifte** är en genomgripande förändring av våra gemensamma, ofta underförstådda, regler och förväntningar på beslut och beteenden.





## 3 FAKTORER

- Kombinationen av **insatstyper**
- **Emotionell** anknytning
- Alla måste kunna **identifiera** sig och känna sig **inkluderade**



# INDIVIDEN

Bakom alla beslut, på såväl individ-,  
som organisations- och samhällsnivå,  
står en **människa** som behöver  
känna motivation och ha förmåga till  
förändring.



# HUR KAN RESAN INKLUDERA FLERERA?



Climbing walls under the bridges' arches  
- Credit: Vision by Stratosferica, idea by Alessandro Bevilacqua, design by FattoreQ

# FRAMTIDSBILDER

Våra framtidsbilder **förändrar** normer. Ju tydligare visionen är desto lättare kommer också normskiftet att upplevas vara.



# HUR KAN FRAMTIDS- BILDER BESKRIVAS?

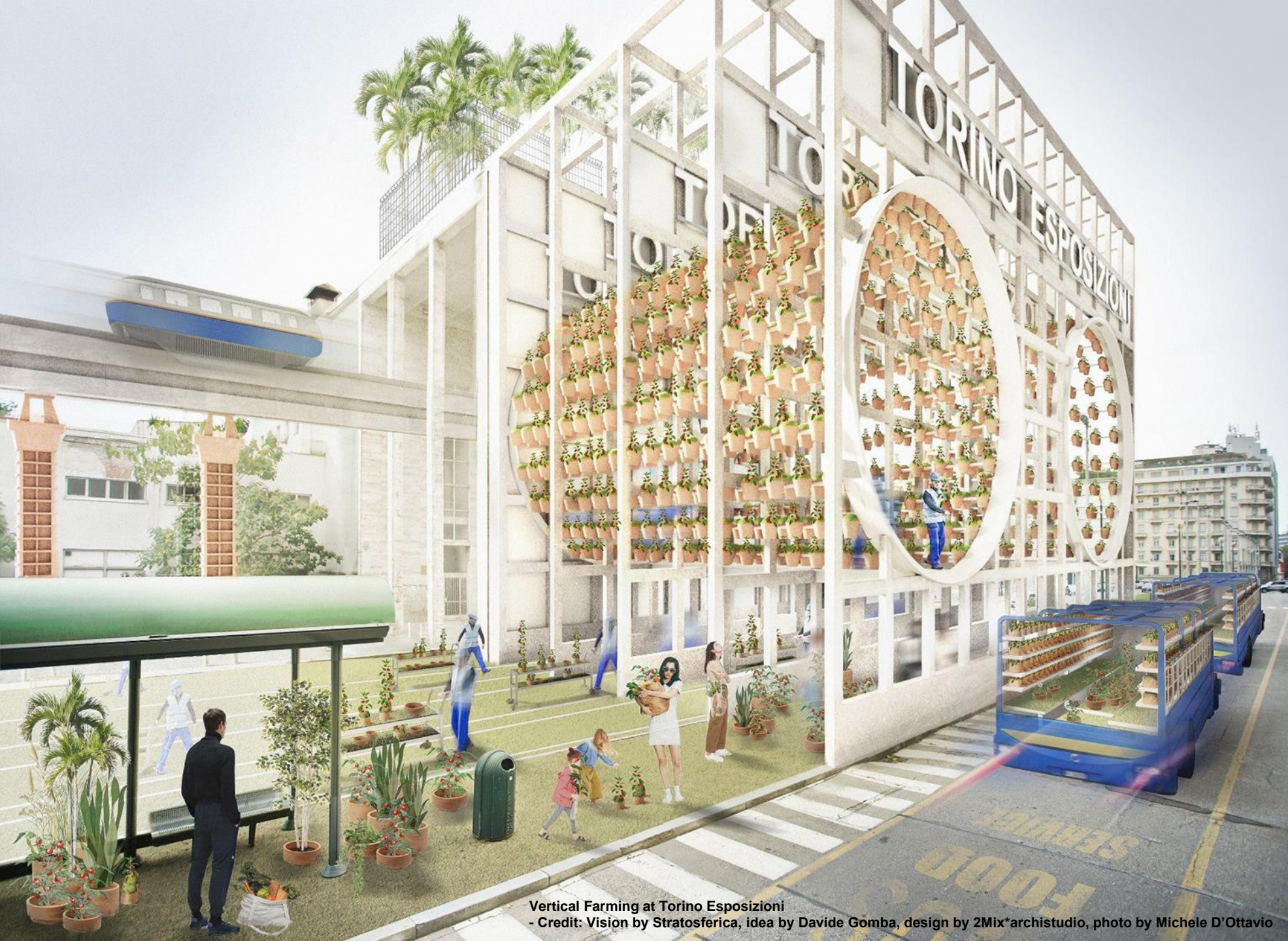

Vertical Farming at Torino Esposizioni  
- Credit: Vision by Stratosferica, idea by Davide Gomba, design by 2Mix\*archistudio, photo by Michele D'Ottavio

# SUMMERING

Låt oss knyta ihop säcken kring  
huvudfrågan **våra framtidsbilder**  
**förändrar normer.**



# DU ÄR VIKTIG!

- Hur kan vi stödja?
- Vad behöver du?



# TACK!

- Läs mer om tankesmedjans arbete på [normskifte.se](https://normskifte.se)
- Läs vår rapport “[Tro, hopp och visioner – hur vi uppnår ett cirkulärt samhälle genom normskifte för alla](#)”
- Var med i dialogen – [Normskiftet på LinkedIn](#)





# Frågor?

